

Índex

Índex.....	1
Per instal·lar la compte d'email a l'Outlook Express:	2
Per instal·lar la compte d'email a l'Outlook	7
Per instal·lar la compte d'email al Thunderbird	10
Per accedir al correu amb un WebMail (des de qualsevol PC connectat a Internet)	13
Per demanar emails de confirmació de lectura.	14
Per configurar el email en una Blackberry.....	15

Configuració i ús del correu electrònic del domini @fecapa.cat

Passes a seguir per instal·lar la compte de correu de la federació amb un programa de gestió de correu electrònic tipus "Outlook Express" o "Outlook" i l'accés des de qualsevol ordinador connectat a Internet (WebMail).

Partim de cinc dades:

- Servidor Correu Entrant (POP3) = mail.fecapa.cat
- Servidor Correu Sortint (SMTP) = smtp.fecapa.cat
- Compte de correu electrònic : ncognom@fecapa.cat
- Nom de Usuari (compte) = xxx000c
- Contrasenya = xxxxxxxxxx

Per instal·lar la compte d'email a l'Outlook Express:

Anar a "Herramientas | Cuentas | Agregar | Correo..."

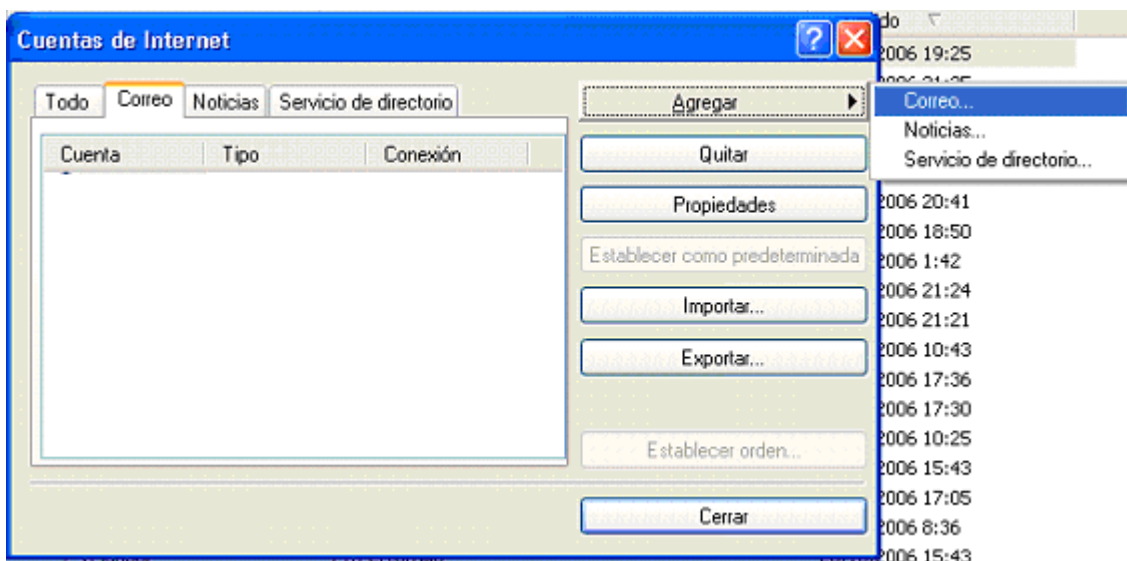
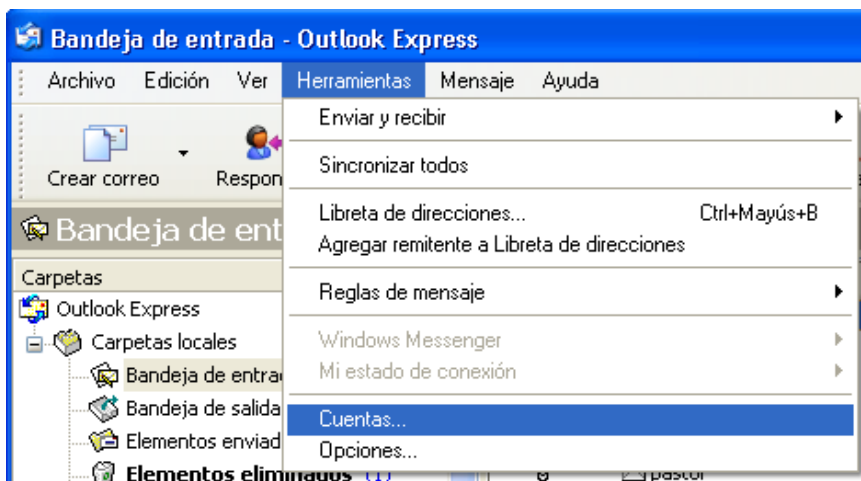

Asistente para la conexión a Internet

Su nombre

Al enviar correo electrónico, su nombre aparecerá en el campo De del mensaje saliente. Escriba su nombre tal y como desea que aparezca.

Nombre para mostrar:

Por ejemplo: Jorge López

< Atrás Siguiete > Cancelar

Asistente para la conexión a Internet

Dirección de correo electrónico de Internet

La dirección de correo electrónico es la dirección que otras personas utilizarán para enviarle mensajes.

Dirección de correo electrónico:

Por ejemplo: alguien@microsoft.com

< Atrás Siguiete > Cancelar

Asistente para la conexión a Internet

Nombre del servidor de correo electrónico

Mi servidor de correo entrante es:

Servidor de correo entrante (POP3, IMAP o HTTP):

El servidor SMTP se utiliza para el correo saliente.
Servidor de correo saliente (SMTP):

< Atrás Siguiete > Cancelar

Asistente para la conexión a Internet

Inicio de sesión del correo de Internet

Escriba el nombre de la cuenta y la contraseña que su proveedor de servicios Internet le ha proporcionado.

Nombre de cuenta:

Contraseña:

Recordar contraseña

Si su proveedor de servicios Internet requiere autenticación de contraseña segura (SPA) para tener acceso a su cuenta de correo, active la casilla de verificación "Iniciar sesión usando autenticación de contraseña segura (SPA)".

Iniciar sesión usando autenticación de contraseña segura (SPA)

< Atrás Siguiete > Cancelar

Ara cal completar la configuració :

Seleccionar el nou compte i "Propiedades"

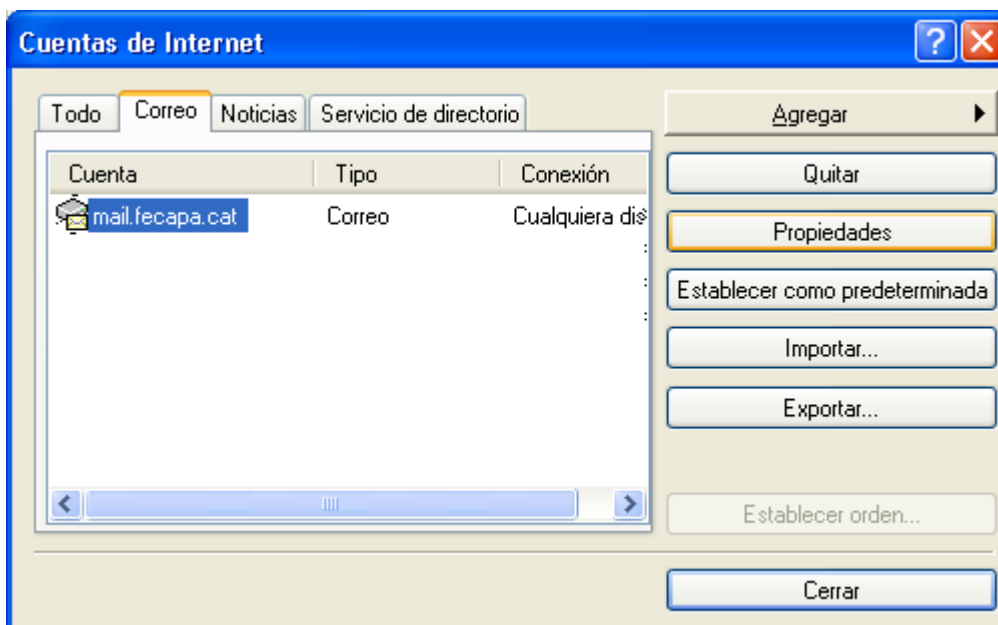

Anar a pestanya “Servidores” i marcar check a “Mi servidor requiere autenticación”

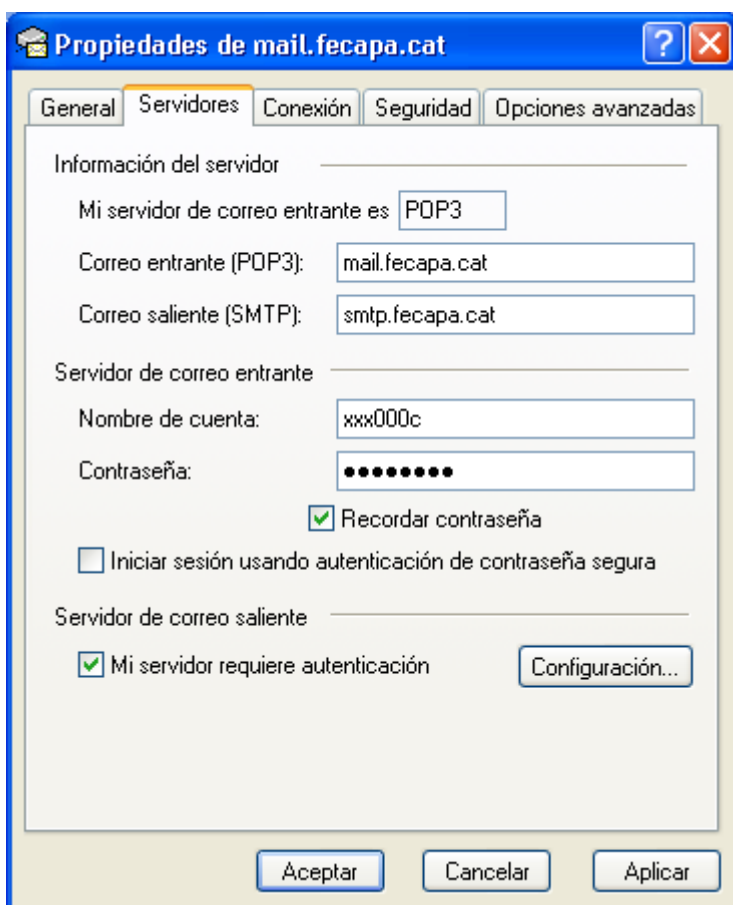

Si volem conservar els correus al servidor de correu deurem de indicar-ho a la pestanya Opciones avanzadas deixant un check a “Mantener una copia de los mensajes en el servidor” i especificar el nombre de dies que volem que es quedin (5 dies és lo normal). D’aquesta manera, tot i que llegim els correus des del Outlook Express, aquests correus estaran disponibles per ser consultats durant els dies que s’indiquin a través d’un WebMail.

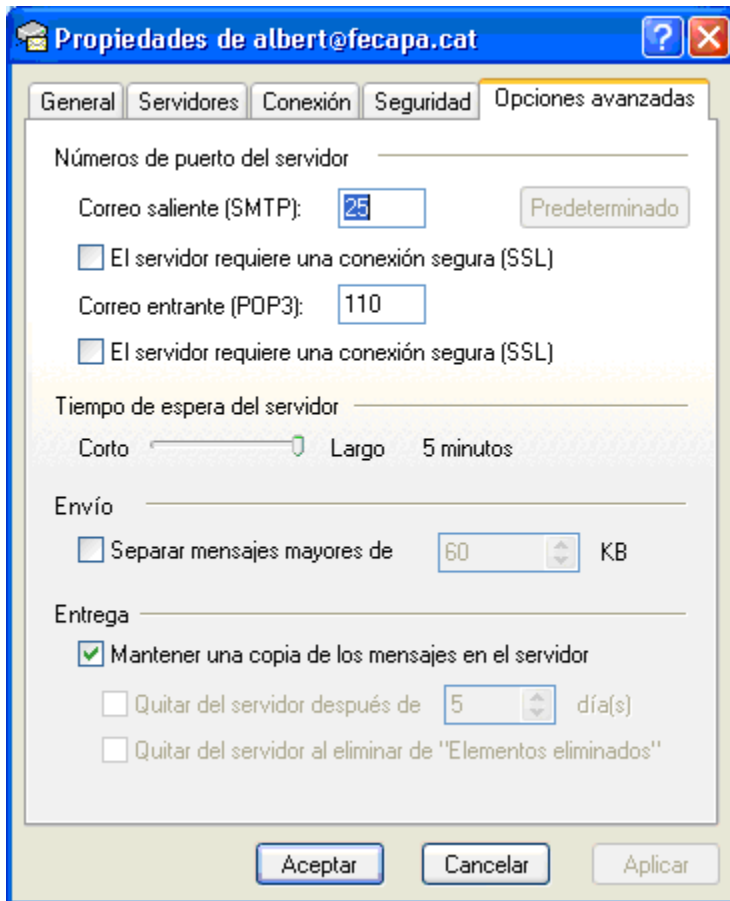

Per instal·lar la compte d'email a l'Outlook

Anar a “Herramientas | Opciones | Configuración de correo | Cuentas de correo electrónico...”

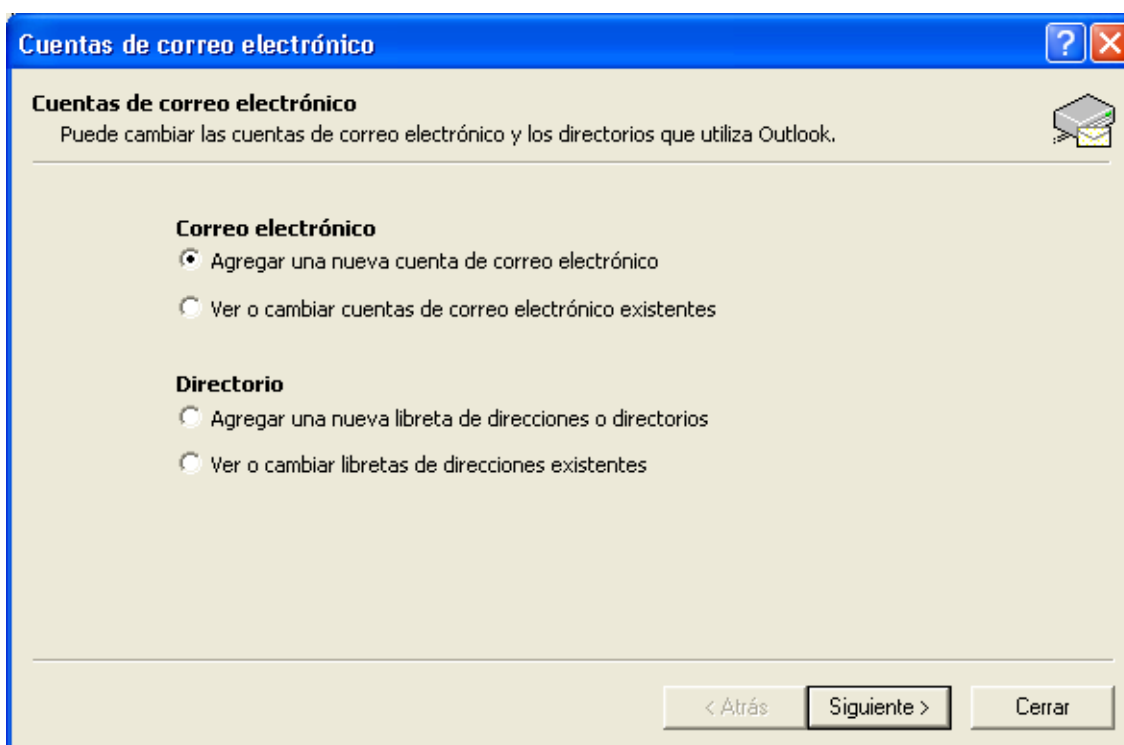
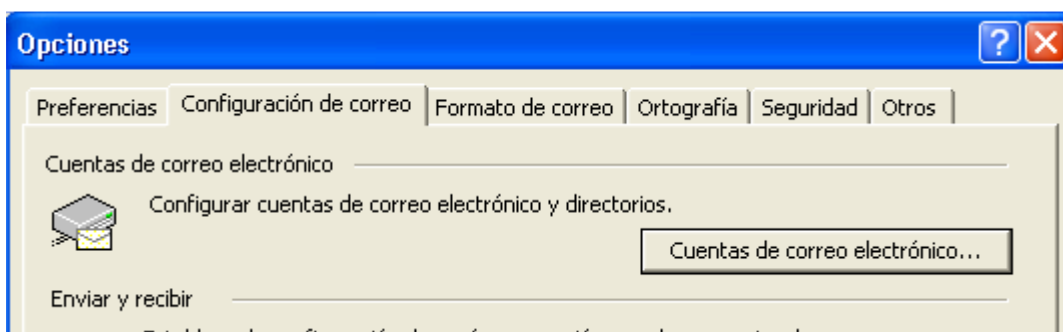
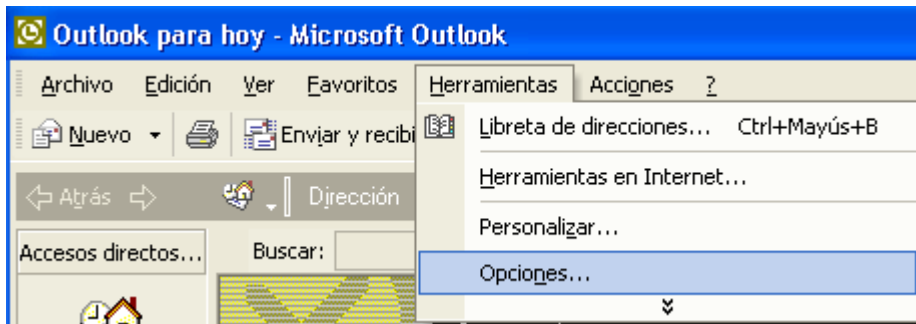

Cuentas de correo electrónico

Tipo de servidor
 Puede elegir el tipo de servidor con el que trabajará su nueva cuenta de correo electrónico.

- Servidor de Microsoft Exchange**
 Conecte con un servidor de Exchange para leer el correo electrónico, obtener acceso a carpetas públicas y compartir documentos.
- POP3**
 Conecte con un servidor de correo electrónico POP3 para descargar el correo.
- IMAP**
 Conecte con un servidor de correo electrónico IMAP para descargar el correo electrónico y sincronizar las carpetas de buzón.
- HTTP**
 Conecte con un servidor de correo electrónico HTTP como Hotmail para descargar el correo electrónico y sincronizar las carpetas de buzón.
- Tipo de servidor adicional**
 Conecte con otro grupo de trabajo o con un servidor de otro fabricante.

< Atrás Siguiete > Cancelar

Cuentas de correo electrónico

Configuración de correo electrónico de Internet (POP3)
 Estos valores son necesarios para que la cuenta de correo electrónico funcione.

Información sobre el usuario	Información del servidor
Su nombre: <input type="text" value="nom cognoms"/>	Servidor de correo entrante (POP3): <input type="text" value="mail.fecapa.cat"/>
Dirección de correo: <input type="text" value="ncongnom@fecapa.cat"/>	Servidor de correo saliente (SMTP): <input type="text" value="smtp.fecapa.cat"/>
Información de inicio de sesión	Probar configuración
Nombre de usuario: <input type="text" value="xxx0000c"/>	Después de rellenar la información de esta pantalla, le recomendamos que pruebe su cuenta haciendo clic en el botón. (Requiere conexión de red)
Contraseña: <input type="password" value="***** "/>	
<input checked="" type="checkbox"/> Recordar contraseña	<input type="button" value="Probar configuración de la cuenta ..."/>
<input type="checkbox"/> Iniciar sesión utilizando Autenticación de contraseña de seguridad (SPA)	<input type="button" value="Más configuraciones ..."/>

< Atrás Siguiete > Cancelar

Donar al botó “Mas configuraciones” i a la pestanya “Servidor de Salida” deixar un cehck a l’opció “Mi servidor de salida (SMTP) requiere autenticación”

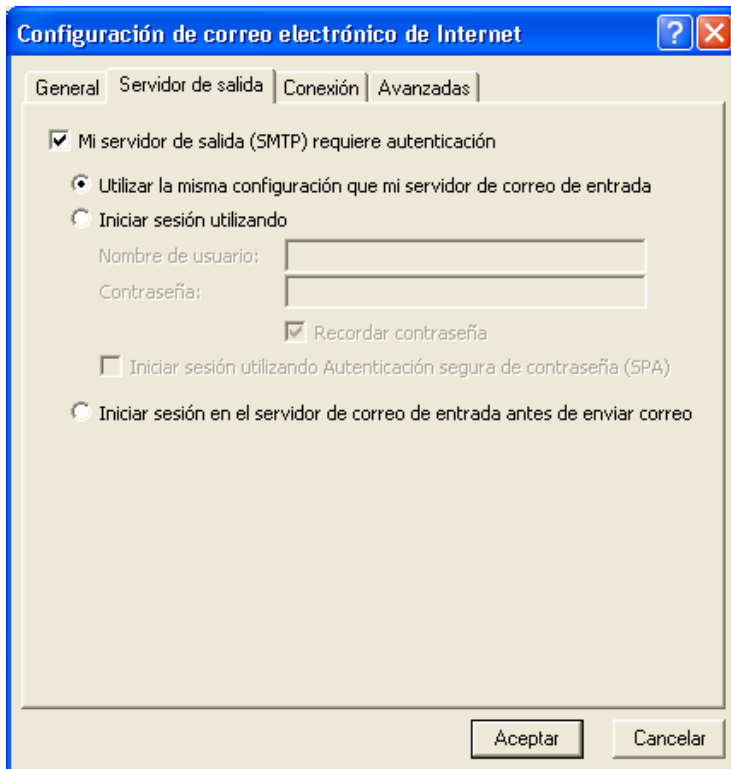

A la pestanya "Avanzadas" podem indicar que es guardin en el servidor copia dels correus per els dies que indiquem

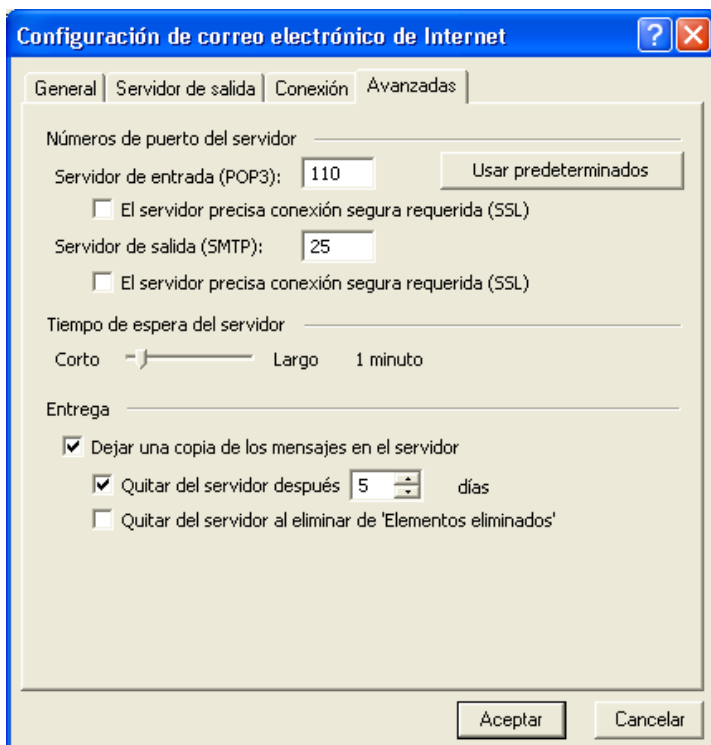

Per instal·lar la compte d'email al Thunderbird

Les darreres versions del Thunderbird detecten de forma automàtica els noms dels servidors de pop i smtp, però amb Arsys no es detecten de forma correcte els ports, i a més el nom del usuari és diferent al email sense el "@fecapa.cat".

Tant si fem la configuració de la compte d'una forma manual per "Herramientas | Configuración de las cuentas | Operaciones sobre la cuenta | Añadir cuenta de correo.. com si fem ús de l'assistent "Cuentas | Crear una cuneta nueva", se'ns presentarà una pantalla a on podrem posar les dades bàsiques de l'email (nom, adreça email i contrasenya) i al polsar el botó "continuar" el Thunderbird intentarà completar la resta de dades.

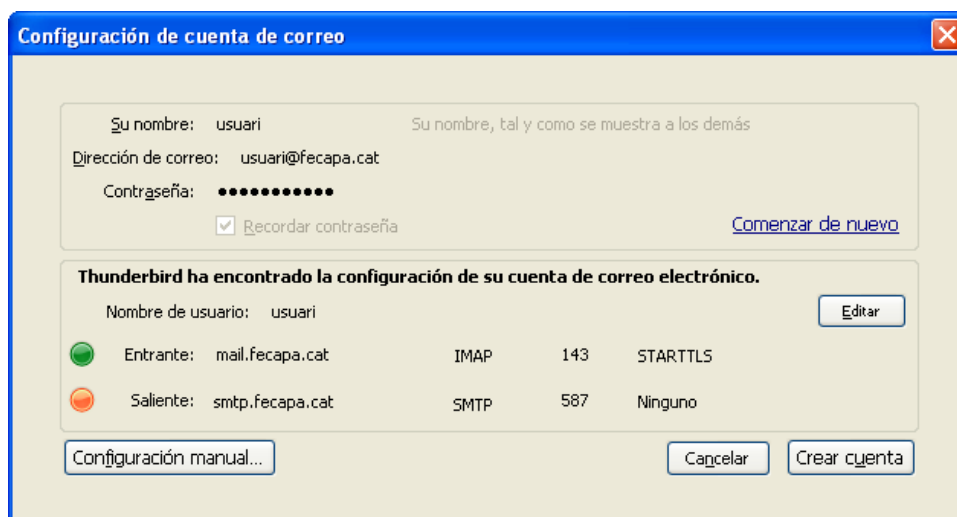
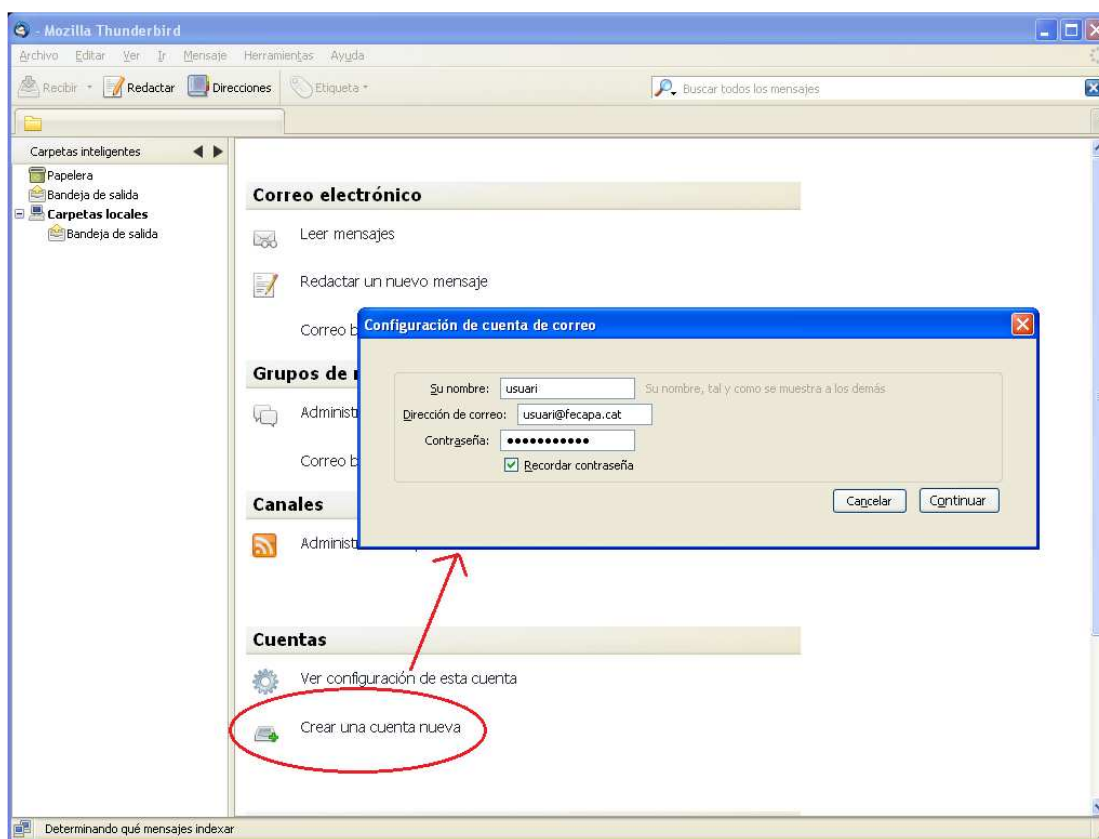

Pitjar al botó “Editar” i corregir els valors correctes (amb els que corresponen al nostre email, sobre tot a “Nom d’usuari:”) :

, i pulsar botó “Comprobar de nuevo la configuración”per tal que s’activi el botó “Crear Cuenta”.

Acceptar l’avís (check a “entiendo los riesgos”) que apareixerà sobre el no ús de xifrat en els emails, pulsar de nou “Crear Cuenta” i si va tot bé deuriem de tenir ja una carpeta amb el nom de la nostra compte d’email i totes les funcionalitats ja operatives.

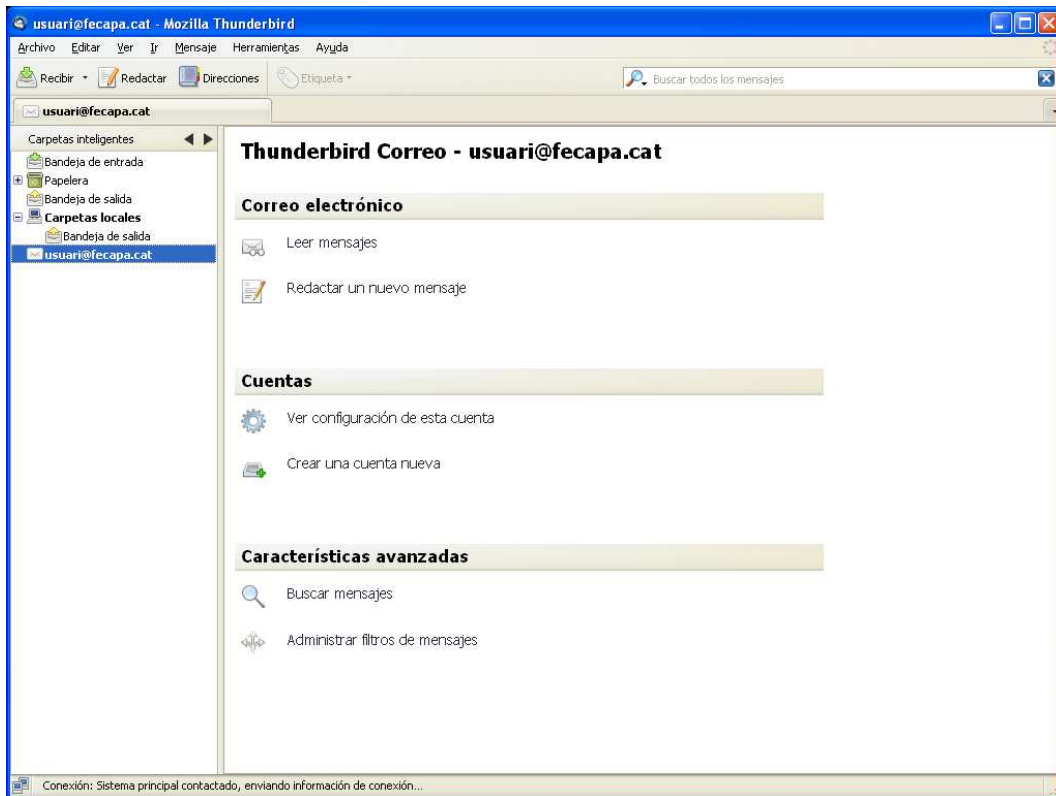

Si necessitem fer algun ajust a la configuració de la compte seleccionem la carpeta de la compte al panell de “Carpetas” i polsem botó dret ratolí | Configuración i “Configuración de Servidor” o “Servidor de Salida (SMTP)”. És important indicar “Usar identificación segura” i configurar si es volen o no deixar els missatges al servidor i per quants dies.

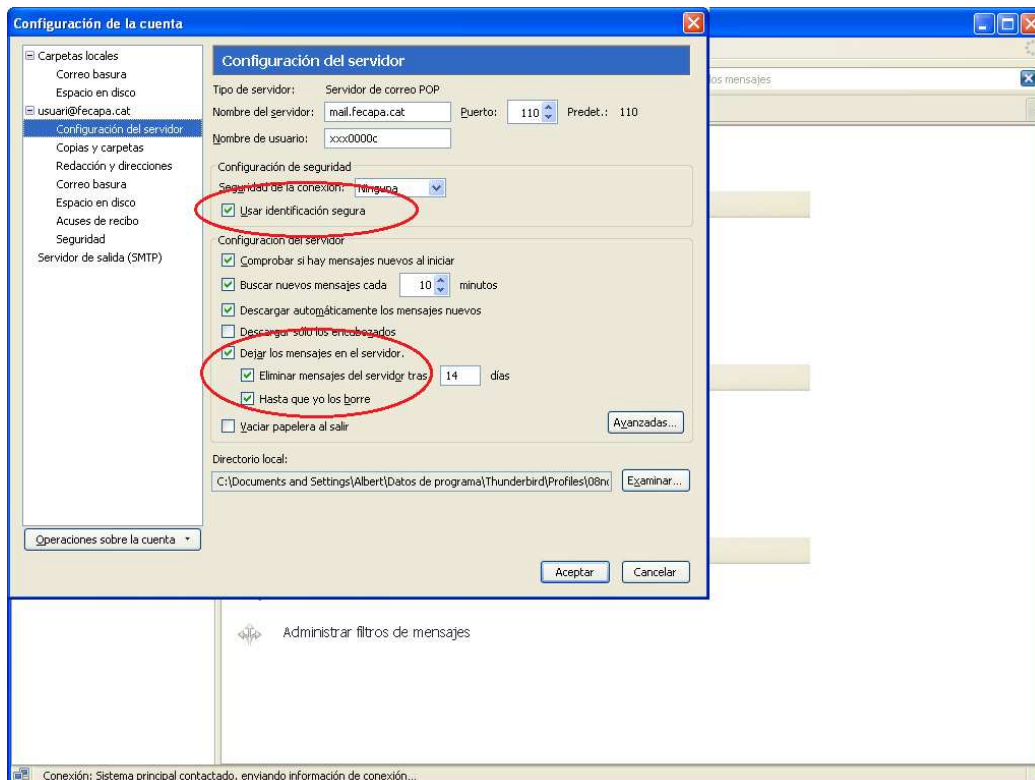

Per accedir al correu amb un WebMail (des de qualsevol PC connectat a Internet)

Obrir navegador i sol·licitar la URL : <http://mail.fecapa.cat>

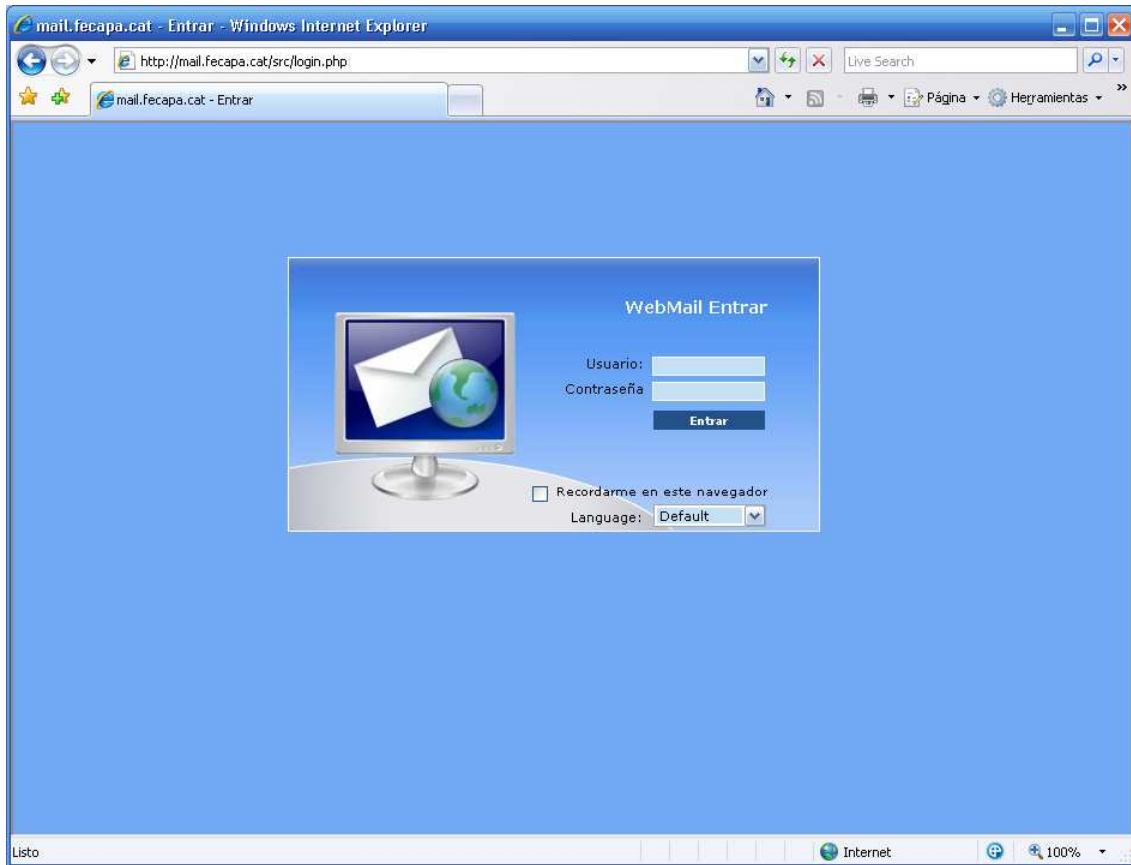

Un cop identificats disposem de les opcions usuales de un portal de correu electrònic a través de Internet (per a nou correu = Compondre, per esborrar = Borrar, per moure a carpetes = Mover...).

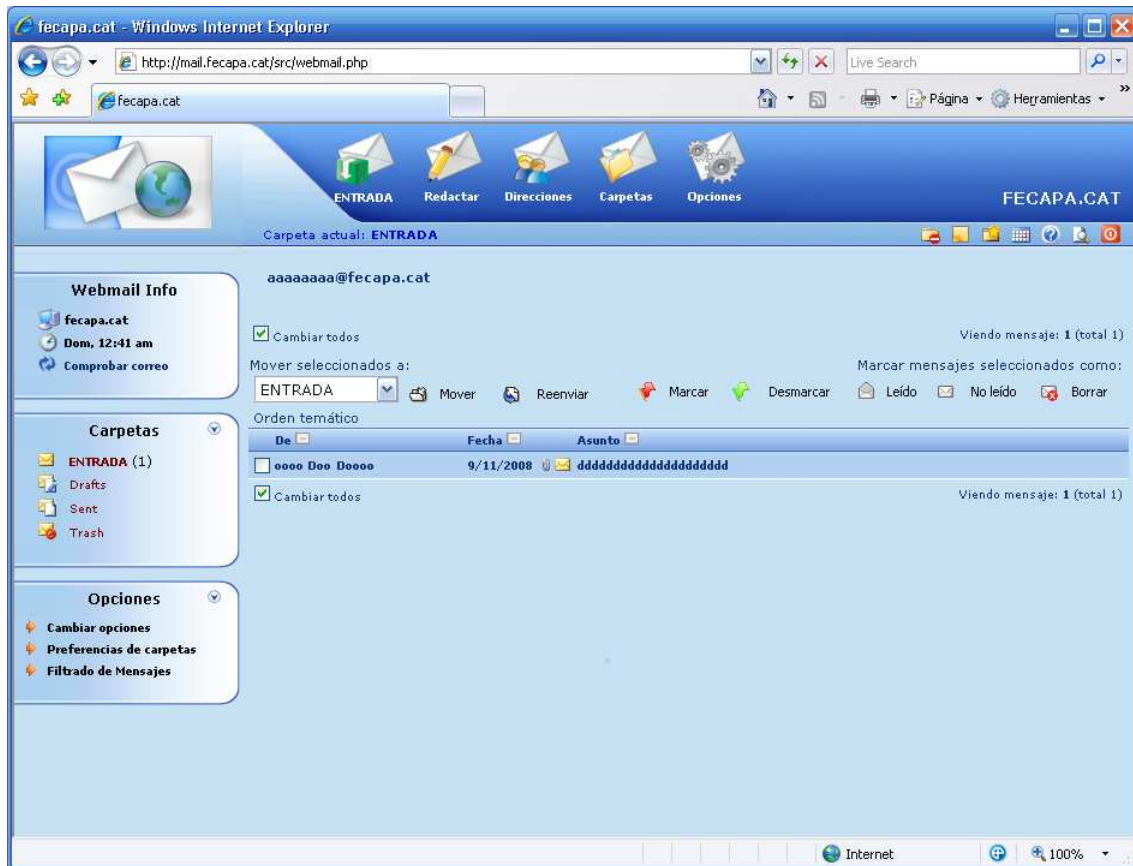

Hem de tenir clar que els correus que enviem des del WebMail no quedaran a la safata "bandeja elementos enviados" donat que estem enviant els correus des de fora de l'àmbit del Outlook Express, que no deixa de ser un programa. Si volem tenir constància del correu que hem enviat, una forma de fer-ho és enviar-lo amb copia al propi compte de correu, d'aquesta manera l'Outlook Express el rebrà com un correu més que es rebés.

Per demanar emails de confirmació de lectura.

Des de'l webmail (<http://mail.fecapa.cat>) activar l'opció "Activar confirmación de entrega" que és una de les opcions de "Opciones > Opciones - Preferencias de pantalla".

Des de l'Outlook Express o el Outlook, tots els programaris de gestió d'email tenen un paràmetre per a demanar el mail de confirmació de lectura, solen estar sota una opció del menú de "Preferències" o "Opcions". En el cas del Outlook 2007, el paràmetre està a " Herramientas > Opciones > Preferencias > Opciones de correo electrónico > Opciones de seguimiento > "Para todos los mensajes que envíe, solicitar : confirmación de lectura i/o confirmación de entrega."

Per configurar el email en una Blackberry

La pantalla per a configurar les comptes d'email de les Blackberry és una mica confosa, perquè ho vol fer fàcil i preguntar només dos coses (email i password) per deduir per ella mateixa la resta de les dades (com també intenta fer el Outlook 2007) però amb les comptes d'Arsys no funciona l'autodetecció.

Per tant, al procés "fàcil" de polsar la tecla Menú > Configuració Correu electrònic > indicar email, indicar contrasenya > hi ha que esperar a que no pugui detectar el servidor de correu i s'ens presenti en pantalla un botó amb "més configuracions" a on podrem llavors indicar :

Servidor de correo : mail.fecapa.cat

Nombre de usuario : compte SMTP/Outlook (el mateix que per l'Outlook express).

Indicades aquestes dades la Blackberry estableix connexió i ha comença a rebre/enviar correus sense més problemes.